

Einspeisemanagement 3.0 und Redispatch

Aktuelle und zukünftige Herausforderungen

24. September 2019, Fulda

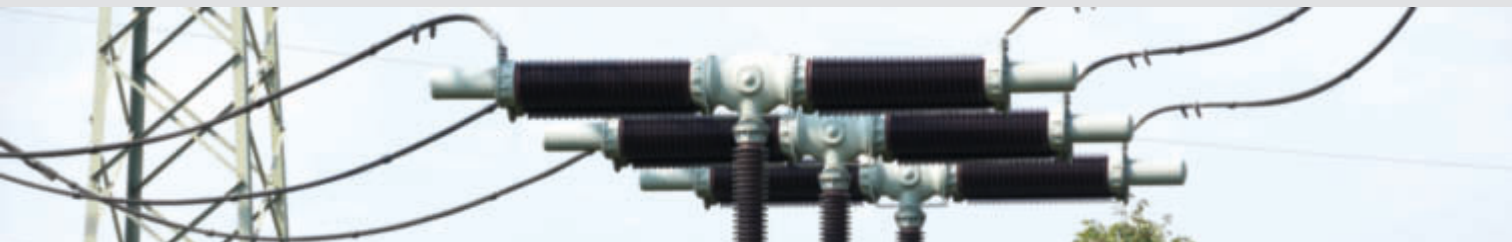

Themen

- Zukunft des Einspeisemanagements: **Redispatch 2.0**
- **BNetzA-Leitfaden 3.0** – Aktuelle Herausforderungen
- **Aktuelles** aus EnWG, EEG 2017 und Messstellenbetriebsgesetz
- Richtige Berechnung der **Entschädigungshöhe** – Methoden und Beispiele
- Herausforderung **Direktvermarktung** und bilanzieller Ausgleich
- Praxisfragen: **Lösungen** aus Netzbetreibersicht

AKTUELL: UMSETZUNG DES REDISPATCH

Moderation

Dr. Michael Koch | BDEW Bundesverband der Energie- und Wasserwirtschaft e.V., Berlin

Referenten

Marc Behnke | E.DIS Netz GmbH, Fürstenwalde/Spree

Toni Kleimenhagen | Bayernwerk Netz GmbH, Regensburg

Dr. Michael Koch | BDEW Bundesverband der Energie- und Wasserwirtschaft e.V., Berlin

Dr. Osman Kurt | EWE Netz GmbH, Oldenburg

Jan Sötebier | Bundesnetzagentur für Elektrizität, Gas, Telekommunikation, Post und Eisenbahnen, Bonn

In Zusammenarbeit mit:

netzpraxis

9.00 Uhr

Check-in mit Begrüßungskaffee

Tagungsleitung

Dr. Michael Koch, Rechtsanwalt, BDEW Bundesverband der Energie- und Wasserwirtschaft e.V., Berlin

9.30 Uhr

Redispatch 2.0

- Neue gesetzliche Regelungen zum Redispatch
- Aktueller Stand der Umsetzung und BDEW-Position
- Kostenanerkennung

Dr. Michael Koch, BDEW Bundesverband der Energie- und Wasserwirtschaft e.V., Berlin

10.30 Uhr

Fragen und Diskussion, anschließend Kaffeepause

11.00 Uhr

Einspeisemanagement und Systemintegration Erneuerbarer Energien

- Leitfaden Einspeisemanagement 3.0
- Hinweise der BNetzA zur Direktvermarktung (energetisch-bilanzieller Ausgleich)
- Aktuelle Gesetzesänderungen: Optimiertes Redispatch mit integriertem Einspeisemanagement
- Aktuelle Praxisfragen: u.a. Erzeugung oder Einspeisung? Netzausbau oder Netzengpass?

Jan Sötebier, Referent Erneuerbare Energien, Referat für IT-Datenverarbeitung und EEG-Aufgaben, Bundesnetzagentur für Elektrizität, Gas, Telekommunikation, Post und Eisenbahnen, Bonn

12.15 Uhr

Fragen und Diskussion

12.30 Uhr

Gemeinsames Mittagessen

13.30 Uhr

Technische Herausforderung beim EEG-Einspeisemanagement

- Technische Vorgaben des § 9 EEG 2017
- Bericht aus der Praxis: Technologien zur Reduzierung der Einspeiseleistung/Funktionstests
- Wechselwirkungen mit EnWG und MsBG
- Ausblick intelligente Messsysteme

Marc Behnke, Kompetenzteamleiter EEG/KWK-G, NTP – Netzplanung/Maßnahmensteuerung, E.DIS Netz GmbH, Fürstenwalde/Spree

14.15 Uhr

Kaffeepause

14.35 Uhr

Berechnung der Einspeisemanagement-Entschädigung

- Pauschal- und Spitzabrechnungsverfahren je Energieträger
- Abrechnung und Abrechnungsverfahren: Tipps für die Praxis
- Besonderheiten bei Direktvermarktung und bilanziellem Ausgleich
- Anerkennung in den Netzentgelten

Toni Kleimenhagen, Bayernwerk Netz GmbH, Regensburg

15.15 Uhr

Praxisbericht: Lösungen aus Netzbetreibersicht

- Abwicklung mit dem Anlagenbetreiber
- Inanspruchnahme durch vorgelagerte Netze
- Einbeziehung nachgelagerter Netze
- Vorbereitung auf das Redispatch

Dr. Osman Kurt, EWE Netz GmbH, Oldenburg

16.15 Uhr

Schlusswort des Tagungsleiters und Ende der Veranstaltung

Hintergrund

Bei der Umsetzung der gesetzlichen Vorgaben zum Einspeisemanagement dient der Leitfaden 3.0 der Bundesnetzagentur als wichtige Orientierungshilfe für die Unternehmen. Er gibt Hinweise für die praktische Abwicklung und beantwortet u.a. Fragen nach der richtigen Abschaltreihenfolge oder der Entschädigung von Direktvermarktern.

Ab dem 1. Oktober 2021 werden die Karten im Einspeisemanagement jedoch neu gemischt. Nach den gesetzlichen Anpassungen im EnWG und EEG werden die Verteilernetzbetreiber zukünftig auch gegenüber EE- und KWK-Anlagen Redispatchmaßnahmen vornehmen. Die Einfügung des neuen § 11a StromNZV ermöglicht den bilanziellen Ausgleich in diesen Fällen. Bereiten Sie sich und Ihr Unternehmen frühzeitig auf diese großen Veränderungen vor.

Sie treffen bei uns:

- Geschäftsführer
- Abteilungsleiter und Mitarbeiter aus Netzwirtschaft, Netztechnik und Erzeugung
- Experten aus den Bereichen Energierecht und Energiehandel
- Regulierungsmanager/innen

Das könnte Sie auch interessieren:

BDEW-Informationstag

Das EEG 2017 – Aktuelle Herausforderungen

12. November 2019, Leipzig

BDEW-Informationstag

Das KWK-G – Aktuelle Herausforderungen

13. November 2019, Leipzig

GUTE GRÜNDE FÜR IHRE TEILNAHME

- Machen Sie sich mit den aktuellen Vorgaben zum Einspeisemanagement **vertraut!** Unsere Experten geben Ihnen Tipps für die tägliche Praxis!
- Reduzieren Sie Ihre Einspeisemanagement-Maßnahmen durch die richtige Anwendung der Abschaltreihenfolge. So erhöhen Sie die **Sicherheit in Ihrem Netz!**
- **Sparen Sie** Ihrem Unternehmen bares Geld durch die rechtskonforme Berechnung der Entschädigungen für Einspeisemaßnahmen.
- Werfen Sie einen Blick auf die **neuen Regeln des Redispatch!** Machen Sie sich fit für die Zukunft!

INFOLINE: 0 69.7 10 46 87-552

PROJEKTLEITUNG:

Yvonne Riedel

PROJEKTKOORDINATION:

Ellen Mieth

Telefon: 0 30.28 44 94-201

ellen.mieth@ew-online.de

Anmeldung Einspeisemanagement 3.0 und Redispatch

24. September 2019, Fulda

PDF-EW

Fax o 69.7 10 46 87-95 52
anmeldung@ew-online.de

Fragen zur Anmeldung?

Telefon o 69.7 10 46 87-552

Veranstalter

EW Medien und Kongresse GmbH
Kaiserleistraße 8A
63067 Offenbach am Main
info@ew-online.de
www.ew-online.de

Es gelten die Allgemeinen Geschäftsbedingungen der EW Medien und Kongresse GmbH, die auf Anfrage erhältlich sind.

In Kooperation mit

BDEW Bundesverband der Energie- und Wasserwirtschaft e.V., Reinhardtstraße 32, 10117 Berlin

Ansprechpartner: Dr. Michael Koch

Anreise

Für Ihre Anreise können Sie das kostengünstige Veranstaltungsticket der DB nutzen (ab 99 Euro bundesweit für Hin- und Rückfahrt). Buchbar ist das Angebot unter www.ew-online.de/bahn

Vor- und Nachname	
Titel / Akademischer Grad	Bitte in Druckbuchstaben ausfüllen
Funktion	
E-Mail*	Zugangsdaten zum Download der Tagungsunterlagen von ew-online.de werden 3 Tage vor Veranstaltung per E-Mail versendet.
Unternehmen	
Abteilung	
Postfach / Straße	
PLZ / Ort	
Telefon / Fax	
BDEW-Mitglied	Ja <input type="checkbox"/> Nein <input type="checkbox"/>

Abweichende Rechnungsanschrift

Unternehmen	
Straße / Postfach	
PLZ / Ort	
Datum	Unterschrift / Stempel

Termin und Ort

Veranstaltung

Dienstag, 24. September 2019,
9.30 Uhr bis 16.15 Uhr

Veranstaltungsort

Maritim Hotel am Schlossgarten
Pauluspromenade 2
36037 Fulda
Tel.: 06 61.28 20 Fax: 06 61.28 24 99
www.maritim.de/de/hotels/deutschland/hotel-am-schlossgarten-fulda/uebersicht

*Gerne lassen wir Ihnen über die E-Mail-Adresse Informationen zu eigenen oder ähnlichen Produkten zukommen. Sie können diese werbliche Nutzung jederzeit untersagen.

Konditionen

Teilnehmerbeitrag

€ 930,- für BDEW-Mitglieder
€ 1.310,- für Nicht-Mitglieder
(einschließlich Online-Tagungsunterlagen, Mittagessen, Pausengetränken, zzgl. MwSt.).
Bei Absagen ab dem 13. Kalendertag vor Veranstaltungsbeginn berechnen wir 50 %, bei Absagen ab dem 7. Kalendertag vor Veranstaltungsbeginn 100 % des Teilnahmebeitrags.

Zimmerreservierung

Wir haben im Tagungshotel ein Zimmerkontingent zum Sonderpreis bis 4 Wochen vor Veranstaltungsbeginn für Sie reserviert. Bitte buchen Sie Ihre Übernachtung direkt unter dem Stichwort „EW-Medien 2019 274“.



Eine Veranstaltung der www.ew-online.de Medien und Kongresse